

Linha	CPF	Aluno	Cidade	Matricula	RG	Março	Abril	Maio	Total Dias	Comprovantes Apresentados	95% Cálculo Contrato	95% Menor Valor a Reembolsar			
UFRGS- Transfermen	047.948.710-31	DIENIFFER H CHASSOT	BARÃO	3110617424	4794871031	12	12	14	14	38 R\$	400,00 R\$	380,00 R\$	613,70 R\$	613,70 R\$	380,00
Total Viagens															
Uergs- Bento						14	18	17	17	49 R\$	355,45 R\$	337,68 R\$	647,05 R\$	647,05 R\$	337,68
												Total	R\$	717,68	

Transfermen R\$ 17,00

Bento R\$ 13,90



Recibo de Transferência

Número: 00873435452/00000000619770/628381

Data: 26/06/2019

Hora: 23:35:25

Canal: Office Banking
Data Débito: 27/06/2019
Valor: R\$ 717,68 *e*
Tipo: Transferência de valor entre contas Banrisul
Conta do Remetente: 0342-06.039913.0-9
Nome do Remetente: ASSOCIACAO ESTUDANTES UNIVERSITARIO
Conta do Destinatário: 0342-35.039750.0-5
Nome do Destinatário: DJENIFFER HEINZMANN CHASSOT
Finalidade: REEMBOLSO MARO ABRIL E MAIO
Número Vezes: 01 /01 - Antecipa

Atenciosamente

Banco do Estado do Rio Grande do Sul S.A.

030873444E08FDCC0C21F601BA7ECA731062

SAC: 0800 6461515 OUIDORIA: 0800 6442200

ATESTADO DE MATRÍCULA

ATESTO, para os devidos fins, que DJENIFFER HEINZMANN CHASSOT, CPF 047.948.710-31, está devidamente matriculado na Universidade Estadual do Rio Grande do Sul, no Curso CURSO DE GRADUAÇÃO EM MÚSICA: LICENCIATURA, Unidade Universitária em MONTENEGRO. Informo ainda que o acadêmico mantém vínculo ativo e possui matrículas no período 2019/1 de 11/03/2019 até 20/07/2019 nos componentes abaixo:

Componentes curriculares	Horários
HISTÓRIA DAS ARTES	De 13/03/2019 Até 17/07/2019 QUA (19:00 - 22:40)
MANIFESTAÇÕES MUSICAIS POPULARES	De 14/03/2019 Até 18/07/2019 QUI (19:00 - 22:40)
METODOLOGIA E PRÁTICA DE ENSINO DA MÚSICA I	De 15/03/2019 Até 19/07/2019 SEX (17:00 - 22:40)
PRÁTICA DE CONJUNTO INSTRUMENTAL II	De 11/03/2019 Até 18/07/2019 SEG (17:00 - 18:40), QUI (17:00 - 18:40)
PRÁTICA INSTRUMENTAL III	De 13/03/2019 Até 17/07/2019 QUA (17:00 - 18:40)
TEORIA E PERCEPÇÃO MUSICAL III	De 12/03/2019 Até 09/07/2019 TER (17:00 - 18:40)

MONTENEGRO, 13 de Maio de 2019.

Contrato de Prestação de Transporte

Fazem parte **Transportes Lermen LTDA.** Rua: Jacob Damião Müller, 26 centro, Salvador do Sul-RS sob CNPJ: 002.715.257/0001-55 e **Djeniffer Heinzmann Chassot**, Linha Francesa Alta, s/n, Barão-RS sob Rg: 3110617424 e Cpf:047.948.710/31 sob os seguintes termos:

1º A transportadora se compromete a fazer o transporte de segundas á sextas-feiras durante o período letivo 2019.

2º O aluno se compromete a pagar os boletos com seus devidos valores durante o mesmo período ou até o final de seu curso (se este terminar antes), caso deseje cancelar o transporte antes do termino do ano ou curso, será cobrado 30% do valor dos boletos restantes.

3º O valor diário é de R\$ 17,00.

Salvador do Sul 10 de Junho de 2019.



Transportes Lermen LTDA.

02.715.257/0001-55
Transportes Lermen Ltda
Av. Jacob Damião Müller, 26
95759-000 - Salvador do Sul - RS

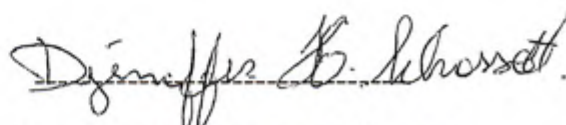

Djeniffer Heinzmann Ch: ssot

AGROPECUARIA CAMPO A FORA/SCOPUS
AGROPECUARIA H M LTD
RUA BARRQUE DE MACEDO 5087
CENTRO BARAO RS

V19.1 15/05/2019 14:57
TERM 000001 LOJA 0000008957100001

AUTE 50791
CORRESPONDENTE DO BANCO BRADESCO S.A.

COMPROVANTE DE PAGAMENTO DE COBRANCA

DATA:15/05/2019 HORA DE BRASILIA:14:57

CODIGO DE BARRAS: 23793.19409 99075.
000010 59001.134002 2 78850000020000

BANCO DESTINATARIO: 237-BANCO BRADESCO
S.A.

RAZAO SOCIAL BENEFICIARIO:TRANSPORTES
LERMEN
NOME BENEFICIARIO: TRANSPORTES LERMEN
CPF/CNPJ BENEFICIARIO:
02.715.257/0001-55

INSTITUICAO RECEBEDORA: 237

NOME PAGADOR : DJENIFFER HEINZMANN
CHASSOT
CPF/CNPJ PAGADOR: 047.948.710-31

DT VENCIMENTO: 18/05/2019
VALOR : 200,00
DESCONTO : 0,00
ABATIMENTO : 0,00
BONIFICACAO : 0,00
MULTA : 0,00
JUROS : 0,00

VALOR PAGO : 200,00

PAGAMENTO REALIZADO EM ESPECIE: S

AG. BRADESCO: 3194 - CARLOS BARBOSA
PACB : 098 - AGROPECUARIA CAMPO
A FORA
NSU:002994416826 AUTENTICACAO:069662

QUALQUER OCORRENCIA MOTIVADA POR
DIVERGENCIA ENTRE OS REGISTROS
CONSTANTES NO BOLETO DE COBRANCA,
ENCAMINHADA PELO BANCO DESTINATARIO E
OS DADOS ALIMENTADOS NESTE PAGAMENTO
(INCLUSIVE VALOR PAGO), E DE INTEIRA
RESPONSABILIDADE DO CLIENTE, O QUAL
RESPONDERA PESSOALMENTE POR ESTES
FATOS PERANTE A LEI.

OUVIDORIA BRADESCO
0800 727 9933

VIA DO CLIENTE

Dados do Salador Avalista			
Sacador Avalista: Nome: Não informado			
Endereço: Não informado			
Mensagem de Instrução			
.. VALORES EXPRESSOS EM REAIS APOS 15/05/2019 MULTA1,00 transporte referente a abril 2019			
Representação Numérica			
Número: 23793.19409 99075.000010 59001.134002 2 78850000020000			
SAC - Serviço de Apoio ao Cliente	AP Bradesco 0800 704 0303	Deficiente Auditivo ou de Fala 0800 722 0099	Cancelamentos, Reclamações e Informações: Atendimento 24 horas, 7 dias por semana.
OUVIDORIA	0800 727 9933	Atendimento de segunda a sexta-feira, das 8h às 18h, exceto feriados.	
Demais telefones consulte o site Fale Conosco			

BARRISU_ CORRESPONDENTE
PAGAMENTO DE TITULO - CARTAO

CASSIANO ZORTEA
CNPJ 09.001.057/0001-80
BARAO

TITULO OUTROS BANCOS
237931940999 075000010610
011340081791 50000020000

BEVEFICIARIO: 02715257000155

NOME FANTASIA: TRANSPORTES LERMEN

RAZAO SOCIAL: TRANSPORTES LERMEN

SACADOR: 000200000000000

PAGADOR: 0000479481031 DJENIFFER HEINZMAN

V. CHASSOT

VENC: 05/06/2019 VALOR NOMINAL: 200,00

ENCARGOS: 0,00 DESCONTOS: 0,00

VALOR PAGO: 200,00

EFFETIVADO: 05/06/2019 14:52:05 RC 01/01

N5J: 94492955/864719751/582779/621470

PG CARTAO - AG/CC: 0342/35.039750-0.5

03-31208CC753EF9CA32711F3FC17C119F41

RECIBO VALIDO COMO COMPROVANTE DA
OPERACAO. OS DADOS INFORMADOS SAO DE
RESPONSABILIDADE DO CLIENTE.

SAC: 08006461515 OUVIDORIA: 08006442200

Beneficiário: Nome: TRANSPORTES LERMEN | CPF/CNPJ: 002.715.257/0001-55

Endereço: RUA JACOD DAMIAO MULLER, 000026 - - CENTRO - 95750-000
SALVADOR DO SUL - RS

Agência: 03194

Conta: 11340-9

Dados do Pagador

Pagador: Nome: DJENIFFER HEINZMANN CHASSOT | CPF/CNPJ: 047.948.710-31

Endereço: LINHA FRANCESA ALTA, S/N - 95730-000
BARAO - RS

Dados do Boleto

Data do
processamento: 17/03/2019

Data do documento: 17/03/2019

Data e hora da
impressão: 17/03/2019 - 04:11:39

Data do vencimento: 10/06/2019

Data limite de
pagamento: 09/08/2019

Nosso número: 09/90/750000161-3

Seu número: 29

Carteira: 9

Espécie do DM
documento:

CIP: 000

Espécie moeda: R\$

Quantidade:

Aceite: N

Valor do documento: R\$ 200,00

Descontos: R\$

Abatimentos: R\$

Bonificação: R\$

Juros: R\$

Multa: R\$

Valor à cobrar: R\$

Dados do Sacador avalista

Sacador avalista: Nome: Não informado

Endereço: Não informado

Mensagem de Instrução

** VALORES EXPRESSOS EM REAIS ****

APOS 19.06.2019 MULTA1,00

transporte referente a maio 2019

EMP. B. GONÇALVES DE TRANSPORTES LTDA.
CNPJ 07.548.848/0001-38 - Inscr. 010/0044875
RUA GEN. GOMES CARNEIRO, 185
BENTO GONÇALVES - RS

TOTAL RS	1326
ORIGEM	SSUL
DESTINO	Mont

Nº 204859
USUÁRIO - SÉRIE D-19 INT
Apólice de seguros em poder da transp.

EMP. B. GONÇALVES DE TRANSPORTES LTDA.
CNPJ 07.548.848/0001-38 - Inscr. 010/0044875
RUA GEN. GOMES CARNEIRO, 185
BENTO GONÇALVES - RS

TOTAL RS	1326
ORIGEM	SSUL
DESTINO	Mont

Nº 217664
USUÁRIO - SÉRIE D-19 INT
Apólice de seguros em poder da transp.

EMP. B. GONÇALVES DE TRANSPORTES LTDA.
CNPJ 07.548.848/0001-38 - Inscr. 010/0044875
RUA GEN. GOMES CARNEIRO, 185
BENTO GONÇALVES - RS

TOTAL RS	980
ORIGEM	SSUL
DESTINO	Mont

Nº 161397
USUÁRIO - SÉRIE D-19 INT
Apólice de seguros em poder da transp.

EMP. B. GONÇALVES DE TRANSPORTES LTDA.
CNPJ 07.548.848/0001-38 - Inscr. 010/0044875
RUA GEN. GOMES CARNEIRO, 185
BENTO GONÇALVES - RS

TOTAL RS	980
ORIGEM	SSUL
DESTINO	Mont

Nº 180392
USUÁRIO - SÉRIE D-19 INT
Apólice de seguros em poder da transp.

EMP. B. GONÇALVES DE TRANSPORTES LTDA.
CNPJ 07.548.848/0001-38 - Inscr. 010/0044875
RUA GEN. GOMES CARNEIRO, 185
BENTO GONÇALVES - RS

TOTAL RS	980
ORIGEM	SSUL
DESTINO	Mont

Nº 197546
USUÁRIO - SÉRIE D-19 INT
Apólice de seguros em poder da transp.

EMP. B. GONÇALVES DE TRANSPORTES LTDA.
CNPJ 07.548.848/0001-38 - Inscr. 010/0044875
RUA GEN. GOMES CARNEIRO, 185
BENTO GONÇALVES - RS

TOTAL RS	980
ORIGEM	SSUL
DESTINO	Mont

Nº 176622
USUÁRIO - SÉRIE D-19 INT
Apólice de seguros em poder da transp.

EMP. B. GONÇALVES DE TRANSPORTES LTDA.
CNPJ 07.548.848/0001-38 - Inscr. 010/0044875
RUA GEN. GOMES CARNEIRO, 185
BENTO GONÇALVES - RS

TOTAL RS	980
ORIGEM	SSUL
DESTINO	Mont

Nº 176594
USUÁRIO - SÉRIE D-19 INT
Apólice de seguros em poder da transp.

EMP. B. GONÇALVES DE TRANSPORTES LTDA.
CNPJ 07.548.848/0001-38 - Inscr. 010/0044875
RUA GEN. GOMES CARNEIRO, 185
BENTO GONÇALVES - RS

TOTAL RS	980
ORIGEM	SSUL
DESTINO	Mte

Nº 211143
USUÁRIO - SÉRIE D-19 INT
Apólice de seguros em poder da transp.

EMP. B. GONÇALVES DE TRANSPORTES LTDA.
CNPJ 07.548.848/0001-38 - Inscr. 010/0044875
RUA GEN. GOMES CARNEIRO, 185
BENTO GONÇALVES - RS

TOTAL RS	1220
ORIGEM	Bão
DESTINO	Mont

Nº 219899
USUÁRIO - SÉRIE D-19 INT
Apólice de seguros em poder da transp.

EMP. B. GONÇALVES DE TRANSPORTES LTDA.
CNPJ 07.548.848/0001-38 - Inscr. 010/0044875
RUA GEN. GOMES CARNEIRO, 185
BENTO GONÇALVES - RS

TOTAL RS	1220
ORIGEM	Bão
DESTINO	Mont

Nº 211840
USUÁRIO - SÉRIE D-19 INT
Apólice de seguros em poder da transp.

EMP. B. GONÇALVES DE TRANSPORTES LTDA.
CNPJ 07.548.848/0001-38 - Inscr. 010/0044875
RUA GEN. GOMES CARNEIRO, 185
BENTO GONÇALVES - RS

TOTAL RS	1280
ORIGEM	Bão
DESTINO	Mont

Nº 201278
USUÁRIO - SÉRIE D-19 INT
Apólice de seguros em poder da transp.

EMP. B. GONÇALVES DE TRANSPORTES LTDA.
CNPJ 07.548.848/0001-38 - Inscr. 010/0044875
RUA GEN. GOMES CARNEIRO, 185
BENTO GONÇALVES - RS

TOTAL RS	1220
ORIGEM	Bão
DESTINO	Mont

Nº 207738
USUÁRIO - SÉRIE D-19 INT
Apólice de seguros em poder da transp.

EMP. B. GONÇALVES DE TRANSPORTES LTDA.
CNPJ 07.548.848/0001-38 - Inscr. 010/0044875
RUA GEN. GOMES CARNEIRO, 185
BENTO GONÇALVES - RS

TOTAL RS	1220
ORIGEM	Bão
DESTINO	Mont

Nº 171003
USUÁRIO - SÉRIE D-19 INT
Apólice de seguros em poder da transp.

EMP. B. GONÇALVES DE TRANSPORTES LTDA.
CNPJ 07.548.848/0001-38 - Inscr. 010/0044875
RUA GEN. GOMES CARNEIRO, 185
BENTO GONÇALVES - RS

TOTAL RS	1220
ORIGEM	Bão
DESTINO	Mont

Nº 172243
USUÁRIO - SÉRIE D-19 INT
Apólice de seguros em poder da transp.

EMP. B. GONÇALVES DE
TRANSPORTES LTDA.
CNPJ 87.548.848/0001-38 - Inscr. 010/0044875
RUA GEN. GOMES CARNEIRO, 185
BENTO GONÇALVES - RS

TOTAL R\$	1220
ORIGEM	Bão
DESTINO	Mont

Nº 166505
USUÁRIO - SÉRIE D-19 INT
Apólice de seguros em poder da transp.

EMP. B. GONÇALVES DE
TRANSPORTES LTDA.
CNPJ 87.548.848/0001-38 - Inscr. 010/0044875
RUA GEN. GOMES CARNEIRO, 185
BENTO GONÇALVES - RS

TOTAL R\$	1220
ORIGEM	Bão
DESTINO	Mont

Nº 186330
USUÁRIO - SÉRIE D-19 INT
Apólice de seguros em poder da transp.

EMP. B. GONÇALVES DE
TRANSPORTES LTDA.
CNPJ 87.548.848/0001-38 - Inscr. 010/0044875
RUA GEN. GOMES CARNEIRO, 185
BENTO GONÇALVES - RS

TOTAL R\$	1220
ORIGEM	Bão
DESTINO	Mont

Nº 191329
USUÁRIO - SÉRIE D-19 INT
Apólice de seguros em poder da transp.

EMP. B. GONÇALVES DE
TRANSPORTES LTDA.
CNPJ 87.548.848/0001-38 - Inscr. 010/0044875
RUA GEN. GOMES CARNEIRO, 185
BENTO GONÇALVES - RS

TOTAL R\$	1220
ORIGEM	Bão
DESTINO	Mont

Nº 190038
USUÁRIO - SÉRIE D-19 INT
Apólice de seguros em poder da transp.

EMP. B. GONÇALVES DE
TRANSPORTES LTDA.
CNPJ 87.548.848/0001-38 - Inscr. 010/0044875
RUA GEN. GOMES CARNEIRO, 185
BENTO GONÇALVES - RS

TOTAL R\$	1220
ORIGEM	Bão
DESTINO	Mont

Nº 156853
USUÁRIO - SÉRIE D-19 INT
Apólice de seguros em poder da transp.

EMP. B. GONÇALVES DE
TRANSPORTES LTDA.
CNPJ 87.548.848/0001-38 - Inscr. 010/0044875
RUA GEN. GOMES CARNEIRO, 185
BENTO GONÇALVES - RS

TOTAL R\$	1220
ORIGEM	Bão
DESTINO	Mont

Nº 191692
USUÁRIO - SÉRIE D-19 INT
Apólice de seguros em poder da transp.

EMP. B. GONÇALVES DE
TRANSPORTES LTDA.
CNPJ 87.548.848/0001-38 - Inscr. 010/0044875
RUA GEN. GOMES CARNEIRO, 185
BENTO GONÇALVES - RS

TOTAL R\$	1220
ORIGEM	Bão
DESTINO	Mont

Nº 181292
USUÁRIO - SÉRIE D-19 INT
Apólice de seguros em poder da transp.

EMP. B. GONÇALVES DE
TRANSPORTES LTDA.
CNPJ 87.548.848/0001-38 - Inscr. 010/0044875
RUA GEN. GOMES CARNEIRO, 185
BENTO GONÇALVES - RS

TOTAL R\$	1220
ORIGEM	Bão
DESTINO	Mont

Nº 179507
USUÁRIO - SÉRIE D-19 INT
Apólice de seguros em poder da transp.

EMP. B. GONÇALVES DE
TRANSPORTES LTDA.
CNPJ 87.548.848/0001-38 - Inscr. 010/0044875
RUA GEN. GOMES CARNEIRO, 185
BENTO GONÇALVES - RS

TOTAL R\$	1220
ORIGEM	Bão
DESTINO	Mont

Nº 159306
USUÁRIO - SÉRIE D-19 INT
Apólice de seguros em poder da transp.

Edgar Leovegildo Dewes e Cia Ltda
 CNPJ 92.367.465/0001-01
 Rua Ernesto Zietlow, 121 Rua Ernesto Zietlow
 Montenegro - RS



Empresa Bento Gonçalves de Transp. Ltda
 CNPJ 87.548.848/0001-38 IE 010/0044875
 Rua Gen Gones Carneiro, 185 Centro, Bento Gonçalves, RS
 Documento Auxiliar de Bilhete de Passagem Eletrônico

Origen **Montenegro (RS)**

Destino **Salvador do Sul (RS)**

Data **TER 09/04/2019** Horário **19:00**

Poltrona **10** Plataforma **12**

Prefixo 2031 linha Montenegro (RS) x Salvador do Sul (RS)

Tipo Convencional sem sanitário

Tarifa R\$	9,85
Valor Total R\$	9,85
Desconto R\$	0,00
Valor a pagar R\$	9,85
FORMA DE PAGAMENTO	VALOR PAGO R\$
Dinheiro	9,85

Consulte pela chave de acesso
<https://dfe-portal.sefazvirtual.rs.gov.br/BPE/Consulta>
 4319 0487 5488 4800 0138 6308 4000 0127 8917 3411 6787
PASSEIRO NÃO IDENTIFICADO
 BPE Nº **12799** Série **84** 09/04/2019 18:50:35
 Protocolo de autorização: 143190007092704
 Data de autorização: 09/04/2019 18:50:30



OPERADOR: Henrique

RODOVIÁRIA MONTENEGRO
 5408-5285 (151) 3325-8045
 Rua Ernesto Zietlow, 121 Montenegro - RS

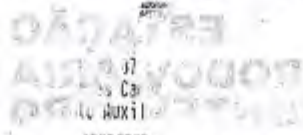

Origen **Montenegro (RS)**

Destino **Salvador do Sul (RS)**

Data **TER 02/04/2019** Horário **19:00**

Poltrona **22** Plataforma **12**

Prefixo 2031 linha Montenegro (RS) x Salvador do Sul (RS)

Tipo Convencional sem sanitário

Tarifa R\$	9,85
Valor Total R\$	9,85
Desconto R\$	0,00
Valor a pagar R\$	9,85
FORMA DE PAGAMENTO	VALOR PAGO R\$
Dinheiro	9,85

Consulte pela chave de acesso
<https://dfe-portal.sefazvirtual.rs.gov.br/BPE/Consulta>
 4319 0487 5488 4800 0138 6308 4000 0123 5817 7375 3607
PASSEIRO NÃO IDENTIFICADO
 BPE Nº **12358** Série **84** 02/04/2019 18:56:33
 Protocolo de autorização: 143190006559847
 Data de autorização: 02/04/2019 18:56:34



OPERADOR: Marco

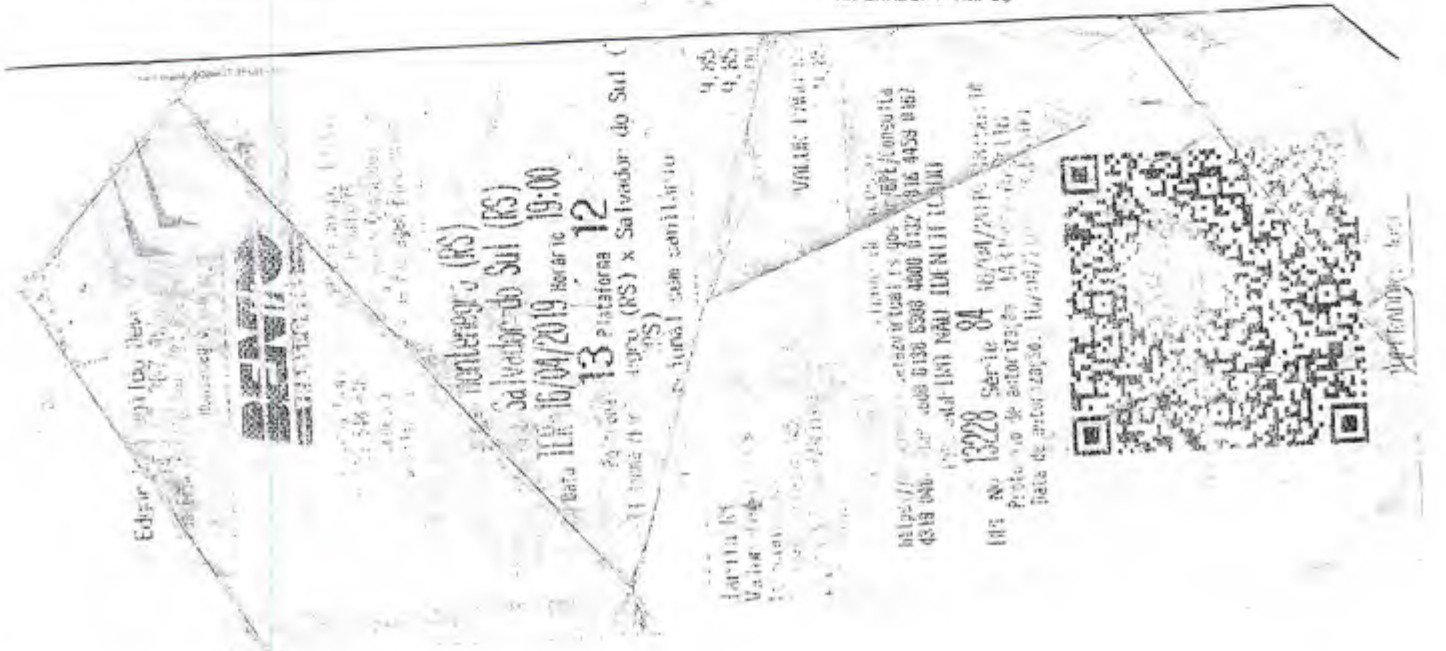

Edgar Leovegildo Dewes e Cia Ltda
CNPJ 92.367.465/0001-01
Rua Ernesto Zietlow, 121 Rua Ernesto Zietlow
Montenegro - RS



Empresa Bento Gonçalves de Transp. Ltda
CNPJ 87.548.846/0001-38 IE 010/0044875
Rua Gen Gones Carneiro, 185 Centro, Bento Gonçalves, RS
Documento Auxiliar de Bilhete de Passagem Eletrônico

Origem **Montenegro (RS)**

Destino **Salvador do Sul (RS)**

Data **TER 07/05/2019** Horário **19:00**

Poltrona **7** Plataforma **12**

Prefixo 2031 linha Montenegro (RS) x Salvador do Sul (RS)

Tipo Convencional sem sanitário

Tarifa R\$	9,85
Valor Total R\$	9,85
Desconto R\$	0,00
Valor a pagar R\$	9,85
FORMA DE PAGAMENTO	
Dinheiro	VALOR PAGO R\$ 9,85

Consulte pela chave de acesso
<https://dfe-portal.sefazvirtual.rs.gov.br/BPE/Consulta>
4319 0387 5488 4800 0138 6308 4000 0145 0014 6450 0165
PASSAGEIRO NÃO IDENTIFICADO

BPE Nº **14500** Série **84** 07/05/2019 18:48:18
Protocolo de autorização: 143190009237485
Data de autorização: 07/05/2019 18:48:12



OPERADOR: Matheus

Edgar Leovegildo Dewes e Cia Ltda
CNPJ 92.367.465/0001-01
Rua Ernesto Zietlow, 121 Rua Ernesto Zietlow
Montenegro - RS



Empresa Bento Gonçalves de Transp. Ltda
CNPJ 87.548.846/0001-38 IE 010/0044875
Rua Gen Gones Carneiro, 185 Centro, Bento Gonçalves, RS
Documento Auxiliar de Bilhete de Passagem Eletrônico

Origem **Montenegro (RS)**

Destino **Salvador do Sul (RS)**

Data **TER 19/03/2019** Horário **19:00**

Poltrona **23** Plataforma **12**

Prefixo 2031 linha Montenegro (RS) x Salvador do Sul (RS)

Tipo Convencional sem sanitário

Tarifa R\$	9,85
Valor Total R\$	9,85
Desconto R\$	0,00
Valor a pagar R\$	9,85
FORMA DE PAGAMENTO	
Dinheiro	VALOR PAGO R\$ 9,85

Consulte pela chave de acesso
<https://dfe-portal.sefazvirtual.rs.gov.br/BPE/Consulta>
4319 0387 5488 4800 0138 6308 4000 0145 0014 1733 8028
PASSAGEIRO NÃO IDENTIFICADO

BPE Nº **11512** Série **84** 19/03/2019 18:50:36
Protocolo de autorização: 14319000553391
Data de autorização: 19/03/2019 18:50:24



OPERADOR: Henri que

Edgar Leovegildo Dewes e Cia Ltda
CNPJ 92.367.465/0001-01
Rua Ernesto Zietlow, 121 Rua Ernesto Zietlow
Montenegro - RS

Empresa Bento Gonçalves de Transp. Ltda
CNPJ 87.548.846/0001-38 IE 010/0044875
Rua Gen Gones Carneiro, 185 Centro, Bento Gonçalves, RS
Documento Auxiliar de Bilhete de Passagem Eletrônico



Origem Montenegro (RS)

Destino Salvador do Sul (RS)

Data TER 12/03/2019 Horário 19:00

Poltrona 15 Plataforma 12

Prefixo 2031 linha Montenegro (RS) x Salvador do Sul (RS)

Tipo Convencional sem sanitário

Tarifa R\$	9,85
Valor Total R\$	9,85
Desconto R\$	0,00
Valor a pagar R\$	9,85
FORMA DE PAGAMENTO	
Dinheiro	VALOR PAGO R\$ 9,85

Consulte pela chave de acesso
<https://dfe-portal.sefazvirtual.rs.gov.br/BPE/Consulta>
4319 0387 5488 4800 0138 6308 4000 0110 6014 5389 6584
PASSAGEIRO NÃO IDENTIFICADO

BPE Nº 11060 Série 84 12/03/2019 18:50:31
Protocolo de autorização: 143190005017536
Data de autorização: 12/03/2019 18:50:26



OPERADOR: Lucimari

Edgar Leowski Dewais e Cia Ltda
CNPJ 92.367.465/0001-01
Rua Ernesto Zietlow, 121 Rua Ernesto Zietlow
Montenegro - RS



Empresa Bento Gonçalves de Transp. Ltda
CNPJ 67.548.848/0001-38 IE 010/0044875
Rua Gen. Góes Carneiro, 185 Centro, Bento Gonçalves, RS
Documento Auxiliar de Bilhete de Passagem Eletrônico

Origem Montenegro (RS)

Destino Salvador do Sul (RS)

Data TER 11/06/2019 Horário 19:00

Poltrona 14 Plataforma 12

Prefixo 2031 linha Montenegro (RS) x Salvador do Sul (RS)
Tipo Convencional sem sanitário

Tarifa R\$	9,85
Valor Total R\$	9,85
Desconto R\$	0,00
Valor a pagar R\$	9,85
FORMA DE PAGAMENTO	VALOR PAGO R\$
Dinheiro	9,85

Consulte pela chave de acesso
<https://dfe-portal.sefazvirtual.rs.gov.br/SPE/Consulta>
4319 0687 5488 4800 0138 8308 4000 0168 7017 0278 3451
PASSAGEIRO NÃO IDENTIFICADO

BPE No 16670 Série 84 11/06/2019-18:51:58
Protocolo de autorização: 143190011998538
Data de autorização: 11/06/2019 18:51:51



OPERADOR

SE CONTEMPORANEA

Edgar Leowski Dewais e Cia Ltda
CNPJ 92.367.465/0001-01
Rua Ernesto Zietlow, 121 Rua Ernesto Zietlow
Montenegro - RS



Empresa Bento Gonçalves de Transp. Ltda
CNPJ 67.548.848/0001-38 IE 010/0044875
Rua Gen. Góes Carneiro, 185 Centro, Bento Gonçalves, RS
Documento Auxiliar de Bilhete de Passagem Eletrônico

Origem Montenegro (RS)

Destino Salvador do Sul (RS)

Data TER 28/06/2019 Horário 19:00

Poltrona 8 Plataforma 12

Prefixo 2031 linha Montenegro (RS) x Salvador do Sul (RS)
Tipo Convencional sem sanitário

Tarifa R\$	9,85
Valor Total R\$	9,85
Desconto R\$	0,00
Valor a pagar R\$	9,85
FORMA DE PAGAMENTO	VALOR PAGO R\$
Dinheiro	9,85

Consulte pela chave de acesso
<https://dfe-portal.sefazvirtual.rs.gov.br/SPE/Consulta>
4319 0687 5488 4800 0138 8308 4000 0157 5215 0575 2180
PASSAGEIRO NÃO IDENTIFICADO

BPE No 15132 Série 84 28/06/2019 18:50:55
Protocolo de autorização: 1431900106833294
Data de autorização: 28/06/2019 18:50:49



OPERADOR Mathe J